

de contratos de arrendamento afectos aos serviços integrados pelo presente diploma, transitam para a DRABI, sem dependência de quaisquer formalidades.

2 — A discriminação dos bens e direitos a que se refere o número anterior será feita por despacho do Ministro da Agricultura, do Desenvolvimento Rural e das Pescas.

Artigo 44.º

Entrada em vigor

O presente diploma entra em vigor no dia seguinte ao da sua publicação.

Presidência do Conselho de Ministros, 20 de Fevereiro de 1997.

António Manuel de Carvalho Ferreira Vitorino — Maria Manuela de Brito Arcanjo Marques da Costa — Fernando Manuel Van-Zeller Gomes da Silva — Maria de Belém Roseira Martins Coelho Henriques de Pina — Jorge Paulo Sacadura Almeida Coelho.

Promulgado em 2 de Abril de 1997.

Publique-se.

O Presidente da República, JORGE SAMPAIO.

Referendado em 10 de Abril de 1997.

O Primeiro-Ministro, *António Manuel de Oliveira Guterres.*

MAPA I A QUE SE REFERE O ARTIGO 32.º

Divisão de Intervenção Veterinária	Concelhos
Guarda	Almeida, Celorico da Beira, Figueira de Castelo Rodrigo, Fornos de Algodres, Gouveia, Guarda, Meda, Pinhel, Seia e Trancoso.
Sabugal	Belmonte, Covilhã, Fundão, Manteigas, Penamacor e Sabugal.
Castelo Branco	Castelo Branco, Idanha-a-Nova, Mação, Oleiros, Proença-a-Nova, Sertã, Vila Velha de Ródão e Vila de Rei.

MAPA II A QUE SE REFERE O ARTIGO 38.º

Área de supervisão	Concelhos
Beira Interior Norte ...	Guarda, Pinhel, Figueira de Castelo Rodrigo, Trancoso, Meda, Celorico da Beira, Gouveia, Seia, Fornos de Algodres, Almeida, Manteigas e Sabugal.
Beira Interior Sul	Castelo Branco, Idanha-a-Nova, Vila Velha de Ródão, Sertã, Proença-a-Nova, Oleiros, Vila de Rei, Mação, Fundão, Covilhã, Penamacor e Belmonte.

MAPA III A QUE SE REFERE O N.º 2 DO ARTIGO 39.º

Número de lugares	Cargo
7 23	Director de serviços. Chefe de divisão.

MINISTÉRIO DO AMBIENTE

Decreto n.º 20/97

de 7 de Maio

As jazidas de icnofósseis da Pedra da Mua, dos Lagosteiros e da Pedreira do Avelino constituem um conjunto importante de ocorrências paleontológicas do concelho de Sesimbra.

Este conjunto sobressai do domínio da paleoicnologia dos dinossáurios através do interesse científico que lhe é conferido pela elevada qualidade dos icnitos e dos trilhos em que se constituem, pelo seu número, diversidade e distribuição no tempo.

Foram ouvidos a Câmara Municipal de Sesimbra e o Museu de História Natural.

Assim:

Ao abrigo do disposto no artigo 13.º do Decreto-Lei n.º 19/93, de 23 de Janeiro, e nos termos da alínea c) do artigo 202.º da Constituição, o Governo decreta o seguinte:

Artigo 1.º

Classificação

São classificadas como Monumento Natural da Pedra da Mua, Monumento Natural dos Lagosteiros e Monumento Natural da Pedreira do Avelino, adiante abreviadamente designados por Monumentos Naturais, as áreas delimitadas no artigo 3.º

Artigo 2.º

Objectivos

Sem prejuízo do disposto no artigo 3.º do Decreto-Lei n.º 19/93, de 23 de Janeiro, constituem objectivos fundamentais a prosseguir com a classificação como monumentos naturais a preservação e conservação das jazidas de icnofósseis, bem como o seu estudo científico e divulgação numa perspectiva de educação ambiental.

Artigo 3.º

Limites

1 — Os limites dos Monumentos Naturais são os fixados nos textos e nas cartas que constituem, respectivamente, os anexos I e II ao presente diploma e do qual fazem parte integrante.

2 — As dúvidas de interpretação suscitadas pela leitura das cartas que constituem o anexo II ao presente diploma poderão ser resolvidas através da consulta dos respectivos originais, arquivados para o efeito no Instituto da Conservação da Natureza (ICN).

Artigo 4.º

Interdições

Nas áreas abrangidas pelos Monumentos Naturais são interditos os seguintes actos e actividades:

- a) A realização de quaisquer obras de construção civil;
- b) A exploração dos recursos geológicos;
- c) A alteração da morfologia do terreno, nomeadamente através de escavações, aterros e depósitos de resíduos sólidos de qualquer tipo;
- d) A abertura de novas vias de comunicação ou acesso ou qualquer modificação das existentes;
- e) A instalação de linhas eléctricas ou telefónicas e de condutas, nomeadamente tubagens de gás natural e condutas de água ou saneamento;
- f) A colheita de amostras dos icnofósseis, mesmo que para fins científicos ou museológicos;
- g) A prática de actividades desportivas motorizadas, nomeadamente *motocross* e *raids* de veículos de todo o terreno.

Artigo 5.º

Administração

Os Monumentos Naturais são administrados directamente pelo ICN.

Artigo 6.º

Regime sancionatório

O exercício das competências referidas no n.º 1 do artigo 24.º e no artigo 25.º do Decreto-Lei n.º 19/93, de 23 de Janeiro, cabe ao presidente do ICN.

Artigo 7.º

Fiscalização

A fiscalização do disposto no presente diploma compete ao ICN, em colaboração com as autarquias locais e demais entidades competentes, nos termos da legislação em vigor.

Presidência do Conselho de Ministros, 6 de Fevereiro de 1997.

António Manuel de Oliveira Guterres — João Cardona Gomes Cravinho — José Rodrigues Pereira Penedos — Elisa Maria da Costa Guimarães Ferreira — Manuel Maria Ferreira Carrilho — José Mariano Rebelo Pires Gago.

Promulgado em Coimbra, sede da Associação Nacional de Municípios Portugueses, em 7 de Abril de 1997.

Publique-se.

O Presidente da República, JORGE SAMPAIO.

Referendado em 10 de Abril de 1997.

O Primeiro-Ministro, *António Manuel de Oliveira Guterres.*

ANEXO I

Descrição dos limites dos Monumentos Naturais

Monumento Natural da Pedra da Mua — pela linha de água que drena para o troço sul da enseada dos Lagosteiros, desde a desembocadura até à cota dos 100 m; deste ponto, em linha recta, até atingir a cota dos 125 m; pela curva de nível dos 125 m até atingir a crista superior da falésia; deste ponto, pela curva de nível dos 50 m até atingir a crista inferior da falésia; deste ponto, em linha recta, até à linha de costa.

Monumento Natural dos Lagosteiros — pela linha de água a sul do ribeiro da Fonte Nova; pelo seu prolongamento, em linha recta, até encontrar o caminho de cumeada que liga à estrada n.º 379; deste ponto até atingir a linha de água que drena para o troço norte da enseada dos Lagosteiros; por esta até à linha de costa.

Monumento Natural da Pedreira do Avelino — pelo caminho de orientação sueste que parte da estrada do Zambujal até à cota dos 183 m; daqui, pela linha de festo sobranceira à ocorrência, até atingir a cota dos 181 m; daqui, por troço recto, vencendo o talvegue, até atingir a cota dos 181 m; pela curva de nível dos 181 m até encontrar o caminho de acesso à pedreira; por este até ao cruzamento com a estrada do Zambujal.

ANEXO II

Delimitação dos Monumentos Naturais

1 — Monumento Natural da Pedra da Mua

Escala: 1:5000

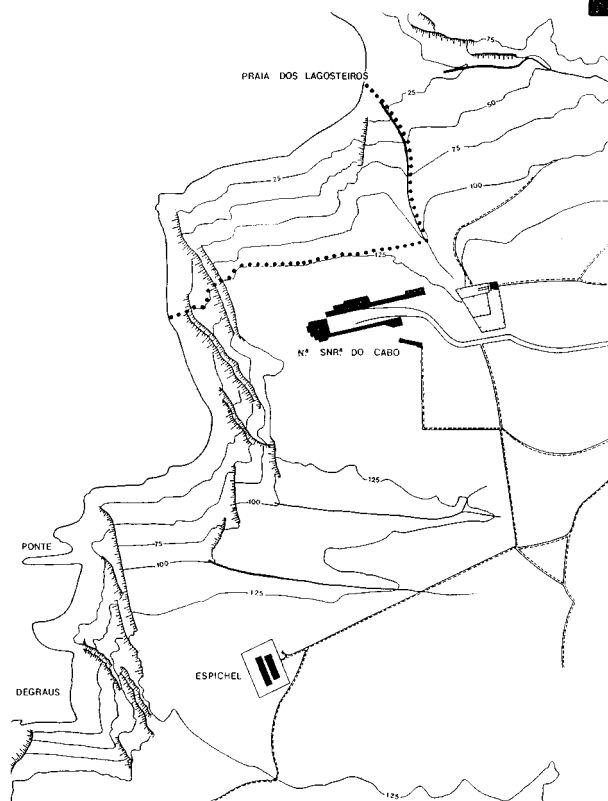

2 — Monumento Natural dos Lagosteiros

Escala: 1:5000

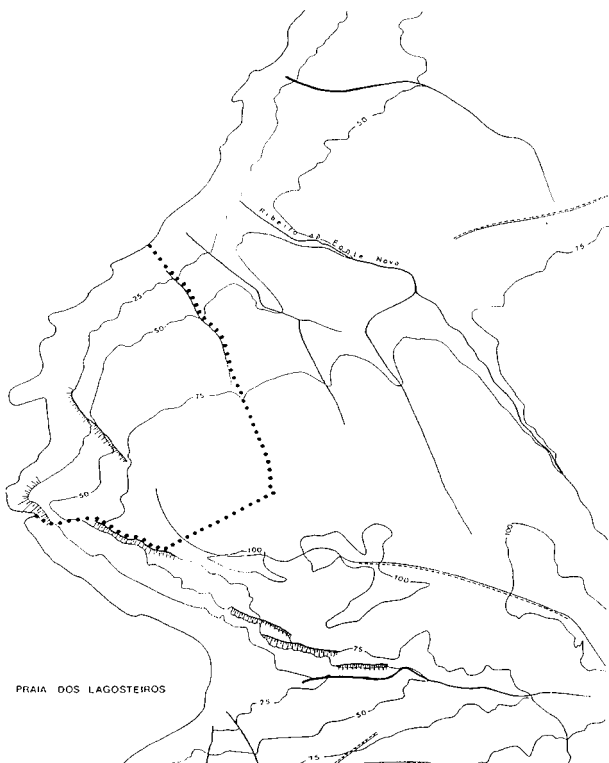

3 — Monumento Natural da Pedreira do Avelino

Escala: 1:2000

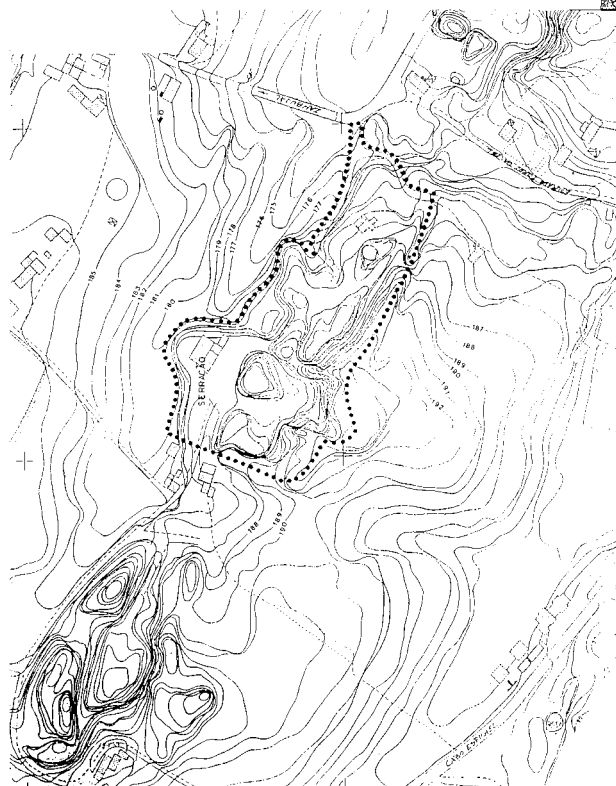

DIÁRIO DA REPÚBLICA

Depósito legal n.º 8814/85

ISSN 0870-9963

AVISO

Por ordem superior e para constar, comunica-se que não serão aceites quaisquer originais destinados ao *Diário da República* desde que não tragam aposta a competente ordem de publicação, assinada e autenticada com selo branco.

Os prazos de reclamação de faltas do *Diário da República* para o continente e Regiões Autónomas e estrangeiro são, respectivamente, de 30 e 90 dias à data da sua publicação.

PREÇO DESTES NÚMEROS 589\$00 (IVA INCLuíDO 5%)



IMPRESA NACIONAL-CASA DA MOEDA, E. P.

LOCAIS DE VENDA DE PUBLICAÇÕES,
IMPRESSOS E ESPÉCIMES NUMISMÁTICAS

- Rua de D. Francisco Manuel de Melo, 5 1099 Lisboa Codex
Telef. (01)387 30 02 Fax (01)384 01 32
- Rua da Escola Politécnica, 135 1250 Lisboa
Telef. (01)397 47 68 Fax (01)396 94 33
- Rua do Marquês de Sá da Bandeira, 16 1050 Lisboa
Telef. (01)353 03 99 Fax (01)353 02 94
- Avenida de António José de Almeida 1000 Lisboa
(Centro Comercial S. João de Deus, lojas 414 e 417)
Telef. (01)796 55 44 Fax (01)797 68 72
- Avenida do Engenheiro Duarte Pacheco 1070 Lisboa
(Centro Comercial das Amoreiras, loja 2112)
Telef. (01)387 71 07 Fax (01)384 01 32
- Praça de Guilherme Gomes Fernandes, 84 4050 Porto
Telef. (02)31 91 66 Fax (02)200 85 79
- Avenida de Fernão de Magalhães, 486 3000 Coimbra
Telef. (039)269 02 Fax (039)326 30